

Sono2AIS – Installationsanleitung mit CGM TurboMed®

Voraussetzungen:

Die **Sono2AIS** – Dateien müssen in einem Verzeichnis (< 1 MB) abgelegt werden, in welchem alle Client-Systeme bzw. -benutzer, die **Sono2AIS** ausführen sollen, über Schreibrechte verfügen müssen.

Die Benutzer der Clientsysteme müssen mindestens Schreibrechte im eigenen Rootverzeichnis (C:\) oder Administratorrechte auf dem eigenen System besitzen, ebenso wie im TurboMed-Stammverzeichnis.

Das Clientsystem muss mit einem MS Windows Betriebssystem „Win XP“ oder höher betrieben werden. Es sollte dort ausreichend Plattenplatz (min. 3-5 GB) zur Verfügung stehen.

Installation und Konfiguration der Software:

- Entpacken der beiden ausführbaren Dateien Sono2AIS.exe und Sono2AIS-cfg.exe in ihr Programmverzeichnis (s.o.)

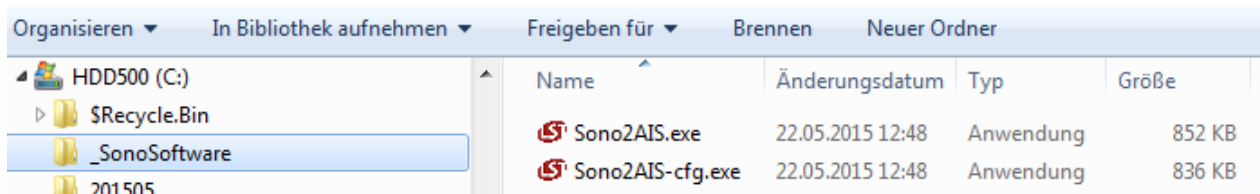

- Ausführen (z.B. Doppelclick) der Anwendung Sono2AIS-cfg.exe – Gerätetyp auswählen

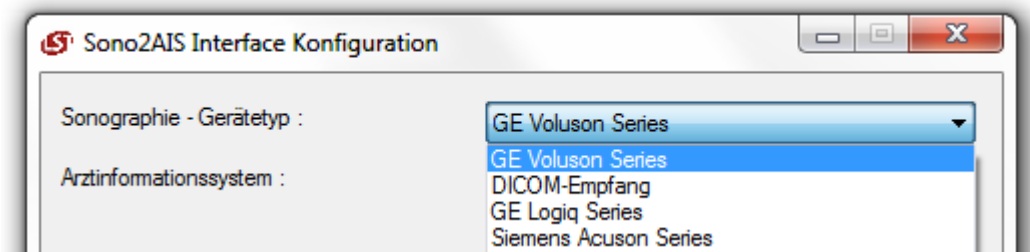

- Einstellung „Arztinformationssystem“ auf „TurboMed“ belassen

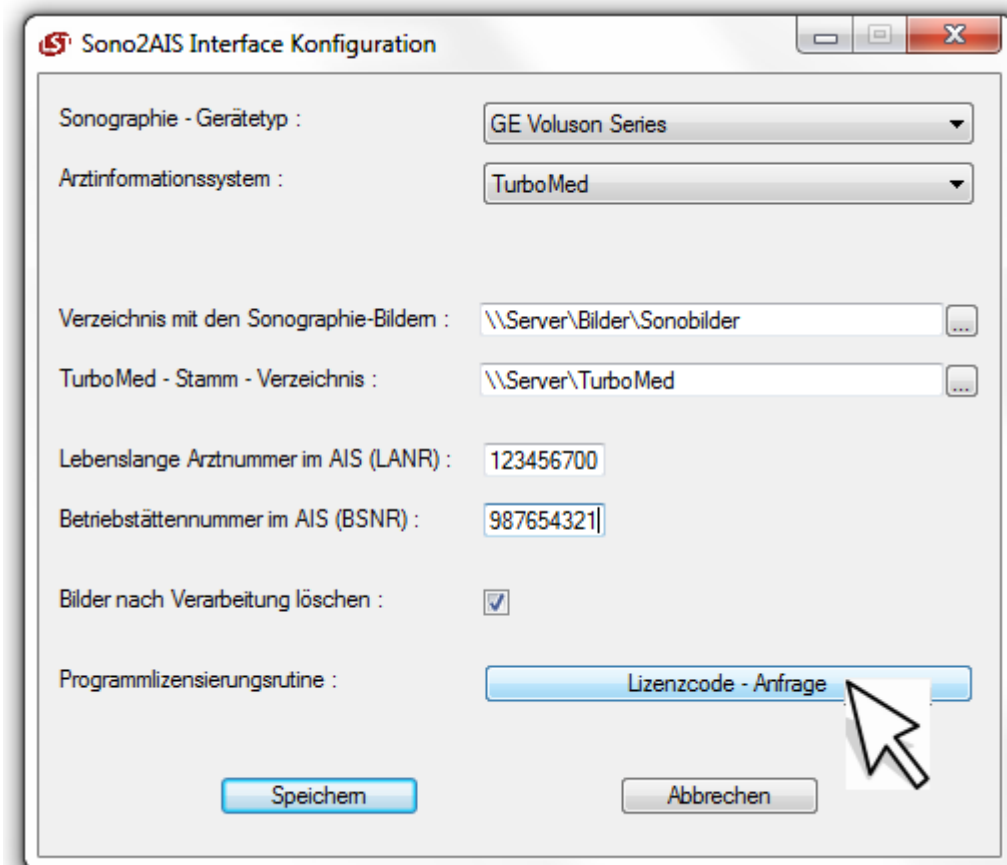

- die weiteren Parameter gemäß den Vorgaben in der Praxis eintragen
- der Haken bei „Bilder nach Verarbeitung löschen“ sorgt für mehr Übersichtlichkeit im System. Da die Bilder sowohl auf dem Sonographie-Gerät verbleiben als auch in einem TurboMed Unterverzeichnis (Dokumente\Video) abgelegt werden, besteht keine Notwendigkeit zur Aufbewahrung der Bilder an diesem Ort.
- Betätigen des Buttons „Lizenzcode – Anfrage“ öffnet folgendes Fenster:

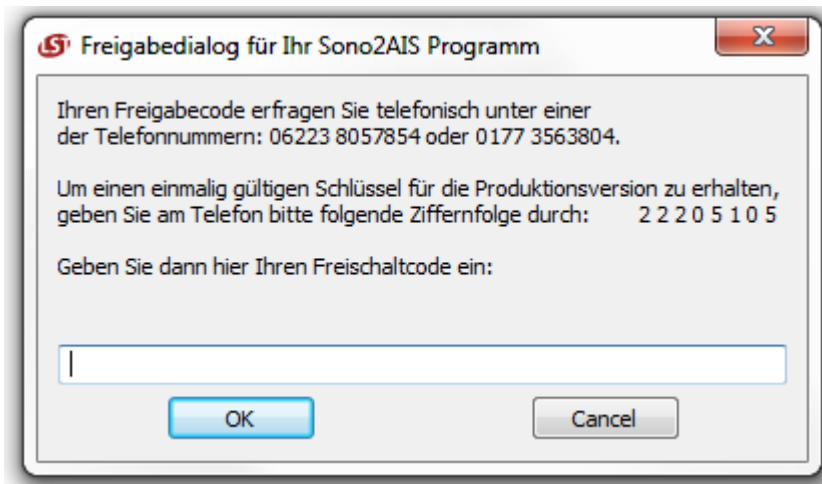

- Eingabe des vom Vertriebspartner erhaltenen Tageskennwortes oder des - wie im Fenster beschrieben - angefragten Freischaltcodes führt zur Generierung einer Lizenzdatei im Programmverzeichnis.
- Konfiguration im ersten Fenster speichern und Konfigurationsprogramm beenden

Im Programmverzeichnis befinden sich jetzt zusätzlich die beiden Dateien „Sono2AIS.ini“ und „Sono2AIS.lic“.

Parametrierung in TurboMed:

- TurboMed - Patientenmenü aufrufen -> rechte Maustaste in Menüleiste betätigen -> „Anpassen“ klicken

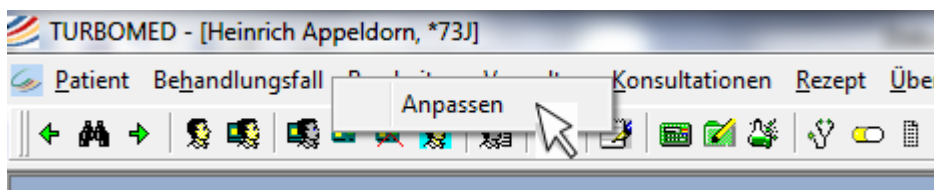

- Im aufpoppenden Fenster links „Hauptmenü“ lassen, in der Mitte „Import einen einzelnen Patienten“ aus der Liste wählen und unter Festhalten der linken Maustaste an eine frei wählbare Position in der Menüleiste schieben

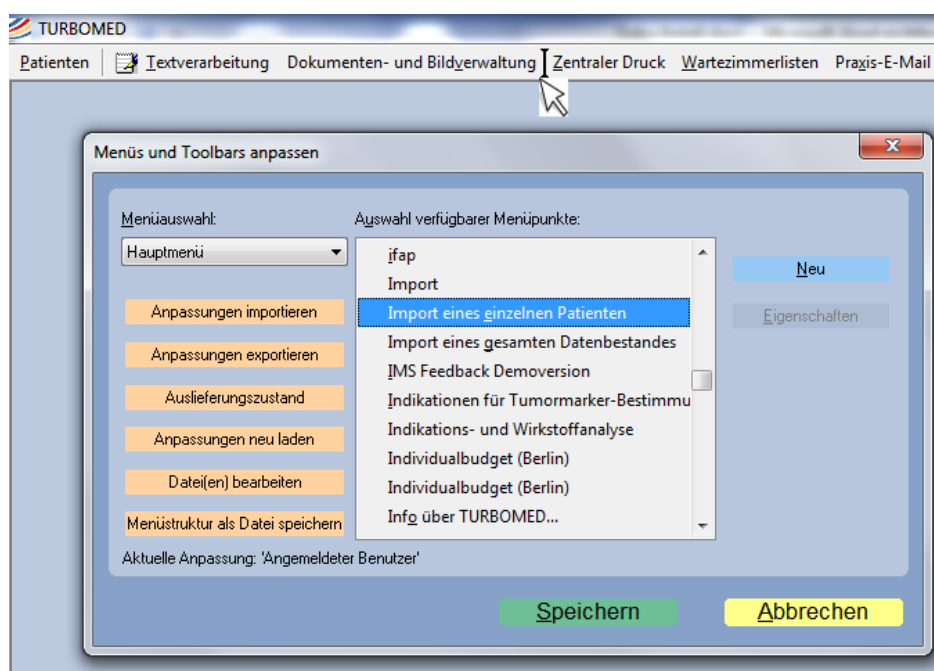

- Mit der rechten Maustaste auf diesen (neuen) Menüpunkt klicken und „Eigenschaften“ wählen.
- Im Eigenschaftsfenster den Titel z.B. in „So&noimport“ ändern. Der genaue Wortlaut ist gleichgültig; wichtig ist nur, dass die Zeichenfolge „&n“ darin vorkommt -> „übernehmen“ klicken.
- Links unter „Menüauswahl“ den Punkt „Patient“ auswählen -> rechts auf „Neu“ klicken -> im Fenster folgende Inhalte eintragen (Titel frei wählbar, richtiger Programmpfad zu **Sono2AIS**, Hotkey optional):

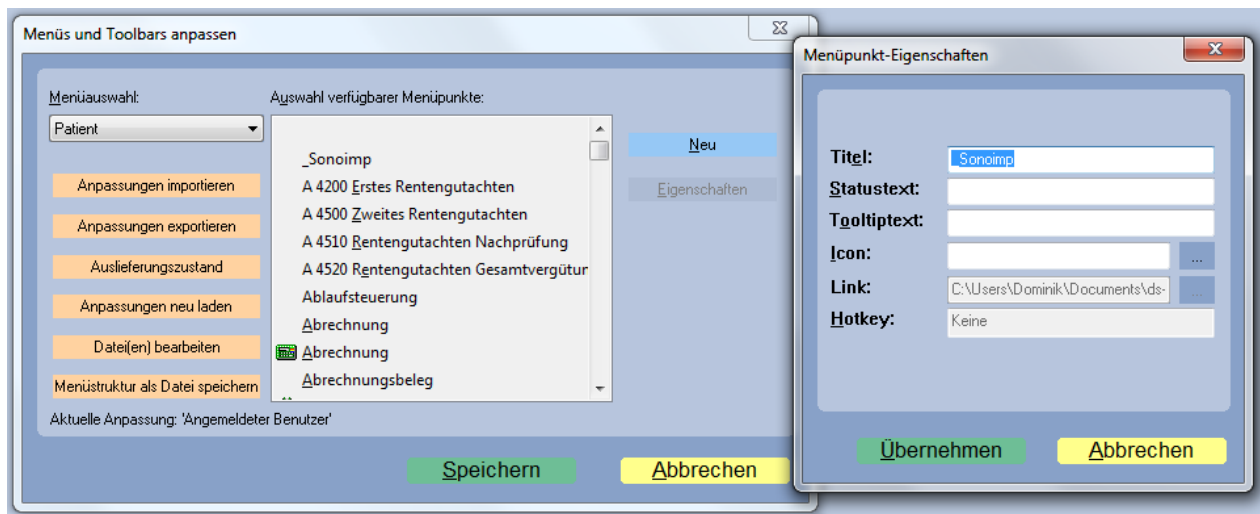

- „Übernehmen“ klicken -> den neuen Menüpunkt aus der Auswahlliste an die gewünschte Stelle in der Menüleiste schieben -> „Speichern“ klicken – fertig!

Aufruf einfach über den neuen Button im Patientenmenü oder den generierten Hotkey.